

FORMULARZ KONSULTACYJNY

PROJEKTU PROGRAMU BUDOWY 100 OBWODNIC NA LATA 2020-2030

Wypełniony Formularz konsultacyjny zawierający uwagi i wnioski do projektu Programu budowy 100 obwodnic na lata 2020 – 2030 należy przekazać w terminie **do 20 marca 2020 r.** w 1 z 3 możliwych sposobów

(PROSIMY NIE PRZEKAZYWAĆ FORMULARZA JEDNOCZEŚNIE DROGĄ ELEKTRONICZNĄ, POCZTOWĄ I OSOBIŚCIE)

- ❖ przesyłając na adres e-mail: konsultacje100@mi.gov.pl,
- ❖ przesyłając tradycyjną drogą pocztową na adres Departamentu Dróg Publicznych: ul. Chałubińskiego 4/6, 00-928 Warszawa (w przypadku przekazania uwag za pośrednictwem poczty decyduje data wpływu formularza do MI),
- ❖ składając osobiście w siedzibie MI (Kancelaria Główna).

W zależności od wybranej formy komunikacji w tytule wiadomości e-mail lub na kopercie należy dopisać:

„Konsultacje publiczne projektu Programu budowy 100 obwodnic na lata 2020-2030”.

DANE ZGŁASZAJĄCEGO:

OSOBA FIZYCZNA INSTYTUCJA

<input checked="" type="checkbox"/>	IMIĘ I NAZWISKO LUB NAZWA INSTYTUCJI	GMINA ŚWIERKLANIEC
	ADRES KORESPONDENCYJNY	42-622 Świerklaniec ul. Młyńska 3
	ADRES E-MAIL	kancelaria@ugswierklaniec.pl

Wyrażam zgodę na przetwarzanie moich danych osobowych na potrzeby konsultacji publicznych projektu Programu budowy 100 obwodnic na lata 2020-2030, koniecznych do wypełnienia obowiązków prawnych ciążyących na Administratorze danych, wynikających z ustawy z dnia 8 sierpnia 1996 r. o Radzie Ministrów (Dz. U. z 2019 r. poz. 1171) oraz § 36 ust. 1 uchwały nr 190 Rady Ministrów z dnia 29 października 2013 r. – Regulamin pracy Rady Ministrów (M. P. z 2016 r. poz. 1006, z późn. zm.).

Potwierdzam zapoznanie się z *Informacją na temat przetwarzania danych osobowych* umieszczoną na stronie Ministerstwa Infrastruktury w zakładce dot. konsultacji publicznych Programu budowy 100 obwodnic na lata 2020-2030.

UWAGI/WNIOSKI:

LP.	CZĘŚĆ PROJEKTU, KTÓREJ DOTYCZY UWAGA/WNIOSK (ROZDZIAŁ, PODROZDZIAŁ, PUNKT, NR STRONY)	ZAPIS W PROJEKCIE, KTÓREGO DOTYCZY UWAGA/WNIOSK	TREŚĆ UWAGI/WNIOSKU LUB PROPONOWANY ZAPIS	UZASADNIENIE UWAGI/WNIOSKU LUB PROPONOWANEGO ZAPISU
1.	ZAŁĄCZNIK NR 1 LP. 72	Wg załącznika	Wg załącznika	Wg załącznika
2.				
3.				

WÓJT
Marek Cyl

Załącznik do formularza konsultacyjnego
Projektu Programu Budowy 100 Obwodnic na lata 2020-2030

W związku z planowaną budową obwodnicy Nakła Śląskiego i Świerklańca w ciągu drogi krajowej DK78, po przeanalizowaniu warunków terenowych, uwzględniając zurbanizowane tereny nie tylko gminy Świerklaniec, proponuję lokalizację przyszłej drogi wg dołączonego załącznika mapowego.

Jednocześnie zwracam się by projektowana obwodnica nie naruszała:

- Zwartej, istniejącej zabudowy wszystkich sołectw Gminy Świerklaniec wraz z terenami rekreacyjnymi np. Zalewem Nakło-Chechło czy zabytkowym Parkiem w Świerklańcu.
- terenów rozwijającego się budownictwa mieszkaniowego jedno i wielorodzinnego.

Zaproponowana lokalizacja spełnia zapisy Programu, m.in.:

- wykonanie drogowego obejścia miejscowości poza obszarami gęsto zabudowanymi,
- poprawienie przepustowości całości sieci dróg i lepszy dostęp do sieci dróg najwyższych klas,
- usprawnienie ruchu tranzytowego,
- ograniczenie nadmiernego zatłoczenia w samych miejscowości,
- rozdzielenie ruchu lokalnego i regionalnego od długodystansowego,
- zredukowanie hałasu w obszarach zabudowanych,
- poprawienie jakości powietrza w miejscowościach,
- szanse rozwoju nowych terenów inwestycyjnych wokół terenów zabudowanych,
- zapewnienie płynności jazdy,
- zwiększenie bezpieczeństwa niechronionych uczestników ruchu drogowego,
- zapewnienie spójności realizowanej obwodnicy z innymi kategoriami dróg publicznych oraz ingerencji z innymi gałęziami transportu.

WÓJT
Marek Cyl

ba

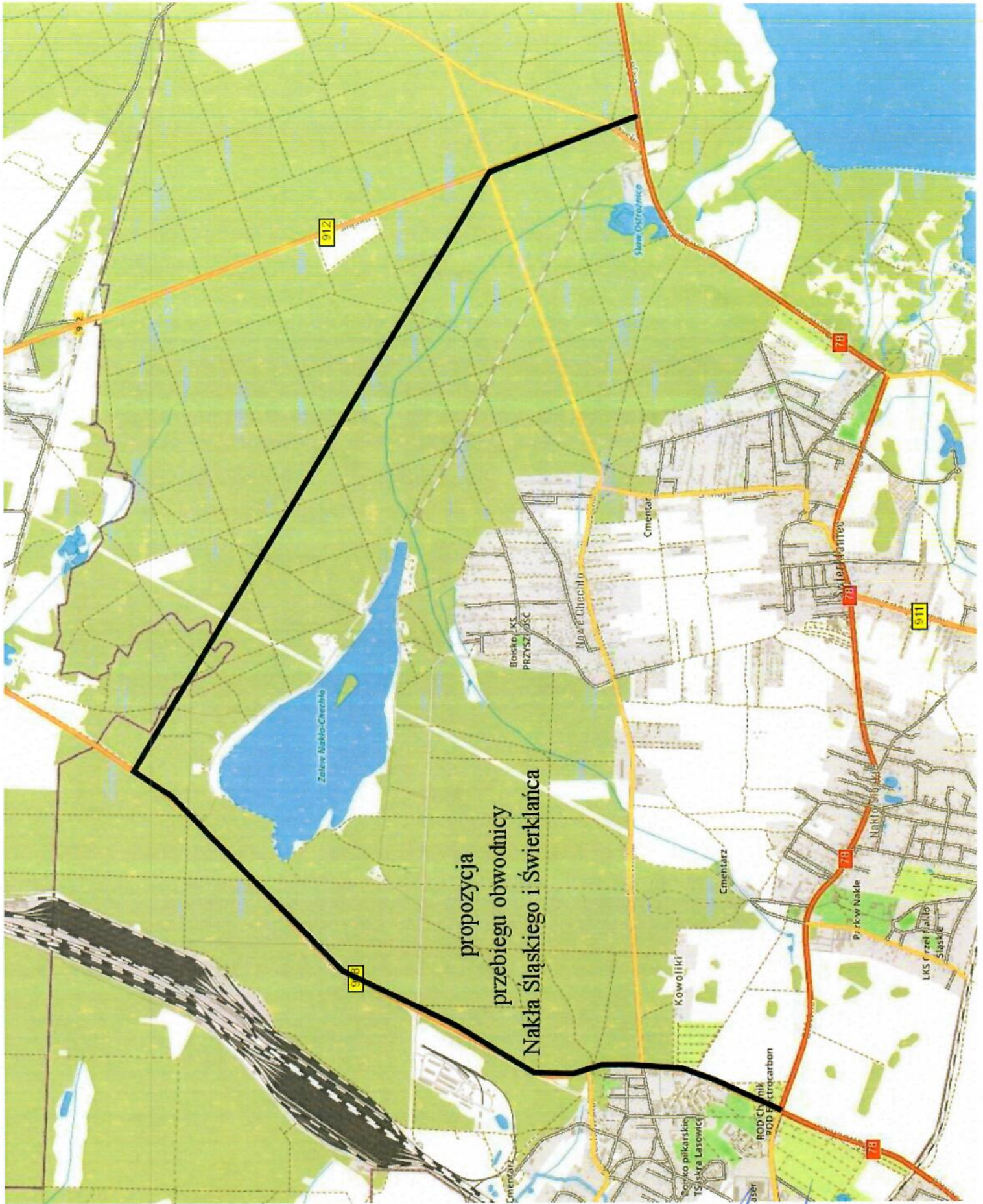

propozycja
przebiegu obwodnicy
Nakla Śląskiego i Świerkła

boay

WÓJT
Marek Cyl