



Gmina Świerklaniec
ul. Młyńska 3 42-622 Świerklaniec
32 284 74 00 e-mail: kancelaria@ugswierklaniec.pl

Świerklaniec, 18.10.2023 r.

IZ.042.1.2023

Szanowna Pani

[REDACTED]
[REDACTED]
[REDACTED]

Dotyczy: budowa Kanalizacji sanitarnej na terenie sołectwa Nakło Śląskie

W odpowiedzi na Pani pisma informuję, że zgodnie z informacją zawartą w piśmie z dnia 11.09.2023 r. cyt. „*Nie życzymy sobie odpowiedzi na nasze pismo od Pana(...)*” nie udzieliłem pisemnej odpowiedzi, natomiast w odpowiedzi na pismo z dnia 18.09.2023 r. informuję, że prace związane z budową kanalizacji sanitarnej rozpoczęła w lipcu 2021 r. firma Technical Solutions z Kędzierzyna-Koźła, jednak ze względu na bardzo słabą jakość prowadzonych robót, pozostawianie nieuporządkowanego terenu zarówno w miejscu prowadzonych prac jak i poza nim, Gmina Świerklaniec podjęła decyzję o braku kontynuacji tej umowy. W związku z powyższym w drodze postępowania przetargowego wyłoniono nową firmę tj. ZTHU Stanisław Krupiński, która jest odpowiedzialna w pierwszej kolejności dokończyć roboty pozostawione przez poprzedniego wykonawcę (w tym porządkować teren). Doskonale zdaję sobie sprawę w jakich warunkach i jak długo mieszkańcy znoszą trud tak ciężkiej i wymagającej inwestycji. Wykonawca stara się realizować roboty wg określonego harmonogramu w taki sposób, aby zapewnić ruch i dojazd do każdej posesji w Nakle Śląskim. Ulica Dworcowa jest główną i strategiczną drogą poprzez, którą odbywa się zarówno ruch osobowy jak i ruch ciężki związany z dojazdem do placu budowy tj. do miejsc, w których aktualnie prowadzone są prace. Ze względu na kończący termin wykonania umowy, Wykonawca realizuje roboty na wielu frontach a to powoduje wzmożony ruch samochodów ciężarowych, które powodują drgania, zanieczyszczenia, pylenie podczas pory suchej oraz błoto po opadach deszczu.

Zarówno pracownicy gminy jak i Inspektorzy nadzoru dokonują kontroli placu budowy oraz dróg na terenie sołectwa gdzie prowadzone są prace i każdorazowo zwracają kierownikowi budowy uwagę i wnoszą zalecenia dotyczące bezpieczeństwa.

Od dnia 23.10.2023 r. wykonawca rozpocznie roboty na ul. Dworcowej, które spowodują dodatkowe utrudnienia, ale po ich zakończeniu zostanie przywrócona nowa nawierzchnia bitumiczna oraz uporządkowane zostaną pobocza i wjazdy do posesji.

Jednocześnie w odniesieniu do Pani wniosku o naprawę wyrządzonej szkody bądź też przyznanie odszkodowania z tytułu uszkodzenia budynku mieszkalnego, proszę o sporządzenie wykazu uszkodzeń wraz z dokumentacją fotograficzną (z okresami zdarzeń) i przekazanie ich do Urzędu Gminy.

Każdy Wykonawca zgodnie z podpisaną umową zobowiązany jest do posiadania polis ubezpieczeniowych tj. ubezpieczenia budowy i robót z tytułu szkód, które mogą zaistnieć w związku z możliwymi do zaistnienia zdarzeniami losowymi oraz od odpowiedzialności cywilnej oraz ubezpieczenia z tytułu odpowiedzialności cywilnej za szkody oraz następstwa nieszczęśliwych wypadków dotyczących pracowników i osób trzecich, a powstałych w związku z prowadzonymi robotami budowlanymi.

W związku z powyższym sporządzony przez Panią wykaz szkód i roszczeń zostanie przekazany wykonawcy w celu zajęcia przez niego stanowiska.

W przypadku braku akceptacji wyjaśnień udzielonych przez Wykonawcę, Gmina Świerklaniec za Państwa zgodą, przekaże sprawę do oceny biegłemu rzeczoznawcy sądowemu z zakresu budownictwa, pełniącemu samodzielną funkcję techniczną w budownictwie i sporządzającemu ekspertyzy budowlane na podstawie dostarczonych mu dokumentów i oględzin budynku. Kosztem sporządzenia przedmiotowej ekspertyzy,

w zależności od jej ustaleń, zostanie obciążona jedna ze stron sporu tj. Wykonawca robót lub Gmina Świerklaniec bądź wnioskujący o odszkodowanie;

Proszę zatem o przekazanie niezbędnej dokumentacji, w celu zajęcia stanowiska każdej ze stron w terminie 7 dni od daty otrzymania niniejszego pisma.

Z poważaniem

Anna Kubica
z up. Wójta Gminy Świerklaniec
ZASTĄPCA WÓJTY
Anna Kubica

KIEROWNIK
Referatu Inwestycji
i Zamówień Budowlanych
Andrzej Malczuk
Andrzej Malczuk

PO, FK 2w, 12
Kusne

SEKRETARIAT
URZĘDU GMINY ŚWIERKLANIEC

WPLYNEŁO

14. WRZ. 2023

11777. 2020

Ilość załączników

Nr podpis

Miejsce i data sporządzenia dokumentu

Nakło Śląskie 2023-09-14

Dane nadawcy

[Redacted]

Województwo: ŚLĄSKIE
Powiat: tarnogórski
Gmina: Świerklaniec

Dane adresata

URZĄD GMINY ŚWIERKLANIEC (42-622 ŚWIERKLANIEC,
WOJ. ŚLĄSKIE)

Przep o Normy

WNIOSEK

WNIOSEK

Pan Marek Cyl
Wójt Gminy Świerklaniec

My właściciele nieruchomości przy Dworcowej 30 w Nakle Śląskim zwracamy się z prośbą o zwolnienie nas z podatku od nieruchomości za cały okres budowy kanalizacji, tj. od VIII.2021. Od tego czasu żyjemy w koszmarnych warunkach - toniemy na przemian w kurzu i błocie. Kiedy jest mokro nie możemy dojść do domu suchą nogą - wszędzie dziury, kamienie i wszechobecne błoto, zniszczyliśmy już kilkanaście par butów. Nasz syn w styczniu br. poślizgnął się na środku jezdni i cudem nie połamał rąk, nóg, nie uderzył głową, czy nie wybił zębów o resztki asfaltu, walające się na drodze kamienie. Zdarł łokieć, nadgarstki i kolana, zniszczył odzież - nową kurtkę i spodnie (zdjęcia wysłałam Panu smsem), straty wyceniamy na 600zł. Wielokrotnie w tym okresie naprawialiśmy nasze samochody uszkodzone na dziurach (faktury do wglądu) to koszt ok. 3000-4000zł. Szkody w nieruchomościach wyceniamy na kilkadziesiąt tysięcy zł (powyrywane siatki na łączeniach płyt gipsowych, popękane tynki, betonowe schody, płytki na ścianach piwnicy, uszkodzony - rozszczelniony w skutek wstrząsów kocioł co który należało wymienić, rozszczelnienia obróbek na dachach budynków znajdujących się na naszej posesji, skutkujące zalaniem, nowa elewacja, która nadaje się do naprawy i malowania tak jest brudna - to wszystko skutki prowadzonych wokół robót związanych z budową kanalizacji. Trudno nam oszacować straty związane z rozpoczętym w sierpniu 2021 remontem naszego domu, który byliśmy zmuszeni zawiesić na czas budowy kanalizacji - to co zrobiliśmy nadaje się do ponownego remontu (w skutek wstrząsów wszystko pęka i nadaje się do ponownej naprawy), w tym czasie ceny materiałów budowlanych wzrosły o 150-200%. Ostatnio na podgardlu dachu naszego domu w skutek wstrząsów został wyrwany pas gontu bitumicznego, który do konstrukcji mocowany jest gwoździami, koszt naprawy i uszczelnienia dachu to ok. 4000-4500zł (trzeba wykonać prace z rusztowania). Wierzymy w Pana empatię i troskę o nas, wszystkich mieszkańców Pana Gminy.

Oświadczenia:

Oświadczam, iż rezygnuję z doręczania pism za pomocą środków komunikacji elektronicznej zgodnie z art. 39¹ k.p.a. §1d Kodeksu postępowania administracyjnego (Dz. U. 2016 poz. 23).

Dokument został podpisany, aby go zweryfikować należy użyć oprogramowania do weryfikacji podpisu. Data złożenia podpisu: 2023-09-14T21:43:12.288+02:00

Podpis elektroniczny

Prośba o rozmowę w.s.

Dokument elektroniczny

JZ
ZW
4/1

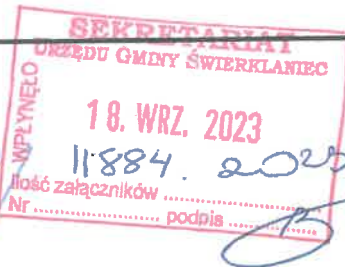

Miejsce i data sporządzenia dokumentu

2023-09-18

Dane nadawcy

Dane adresata

URZĄD GMINY ŚWIERKLANIEC (42-622 ŚWIERKLANIEC,
WOJ. ŚLĄSKIE)

SKARGA

SKARGA

Wójt Gminy Świerklaniec

Marek Cyl

Mimo wielu rozmów osobistych i telefonicznych oraz pism skierowanych do Pana (od 2021 roku) nie podjął Pan ŻADNYCH skutecznych działań by zapewnić nam bezpieczeństwo w związku z prowadzoną przed naszym domem budową kanalizacji, która trwa całą wieczność - trzeci rok. Dla przykładu remont całej ul. Piekarskiej w Bytomiu z wymianą wszystkich instalacji w gruncie, rekonstrukcją nawierzchni wraz z budową torowiska dobiega końca i trwa zaledwie od roku!!! Wielokrotnie informowaliśmy o kurzu, błocie, dziurach i kamieniach - Pana nasze problemy nie poruszają i nie interesują (może dlatego, że mieszkamy tu tylko 10 lat - problemy tych którzy mieszkają tu dużo dłużej rozwiązuje Pan priorytetowo, nawet jeśli poparte są kłamliwą argumentacją - sprawa "głazów" maj 2023). Może poruszy Pana nasze piątkowe znalezisko sprzed naszego podjazdu - zdjęcia w załączniku - to kawał ostro zakończony stali, który waży ponad 0,5kg, wymiary na zdjęciach. To najprawdopodobniej "zguba" z urobku transportowanego przez ciężarówki, które jeżdżą pod naszym domem. A co by było gdyby kawał stali spadł na stojący lub jadący samochód, uderzył w nogę, czy spadł komuś na głowę? To jest duże, ciężkie i ostre - zabiłoby człowieka z pewnością. A co by było gdyby ktoś poślizgnął się na wszechobecnym błocie po deszczu i upadł na ostrą stronę stali i nabił się na nią? Ciężarówka gubią też kamienie różnej wielkości. Kamienie odbijają spod kół jeżdżących szybko samochodów. Na co Pan beczynnienie czeka, aż stanie się nieszczęście - kamień lub stal kogoś trwale okaleczy lub zabije? Czy dopiero wtedy UG z Panem na czele coś zrobi byśmy byli bezpieczni? Na poboczu przy naszym podjeździe, pomiędzy stopami znaków drogowych leżą kamienie, które mój mąż uzbierał z tego co znalazł na naszym podjeździe od 08.09.2023 - może jest Pan zainteresowany i zechce obejrzeć?

To jest droga mojego dziecka do szkoły, żądam zapewnienia nam bezpieczeństwa!!! Gdyby zdjęcia nie doszły wyślę je Panu sms'em.

Dokument został podpisany, aby go zweryfikować należy użyć oprogramowania do weryfikacji podpisu. Data złożenia podpisu:
2023-09-18T13:53:01.118+02:00

Podpis elektroniczny

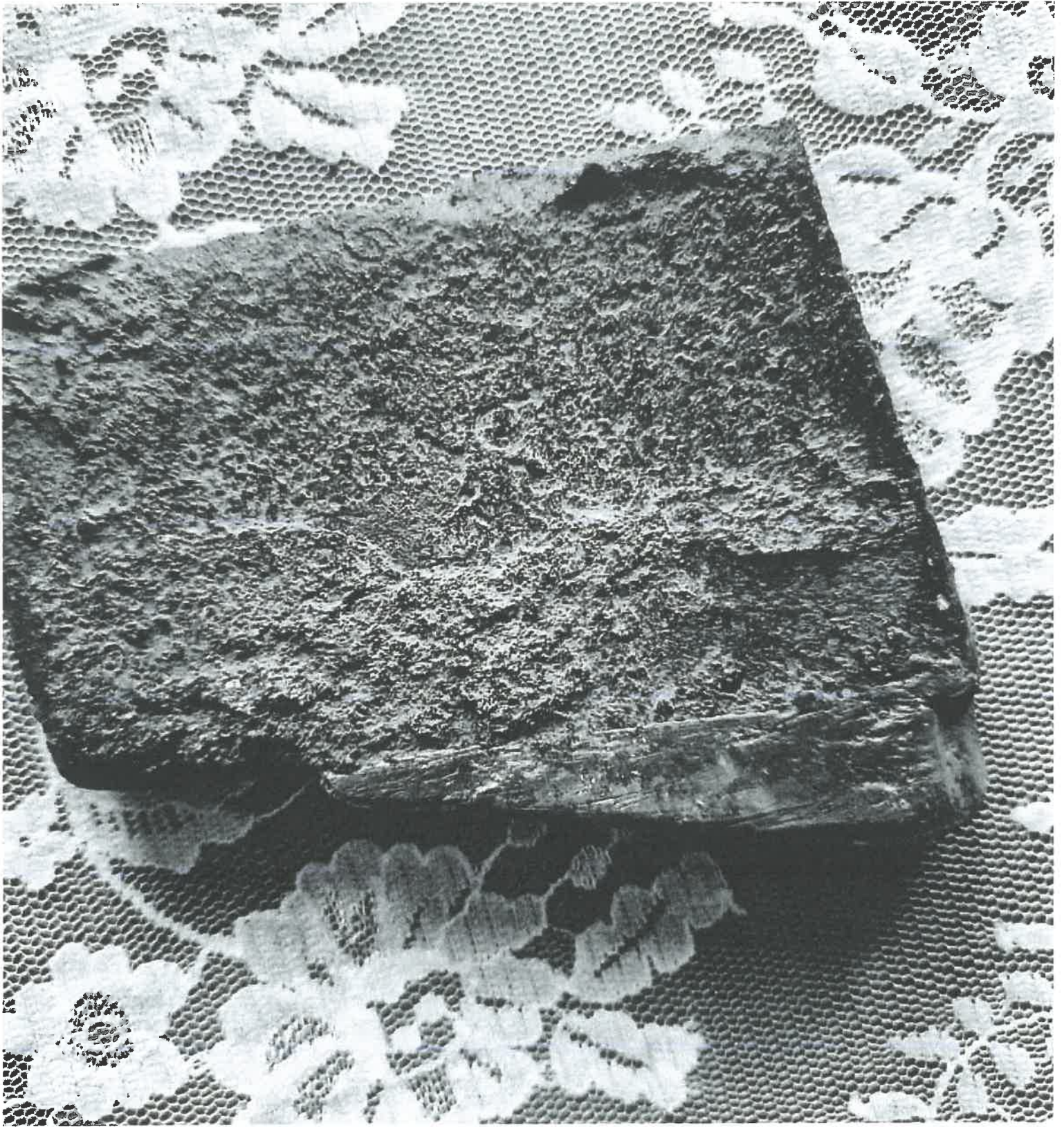

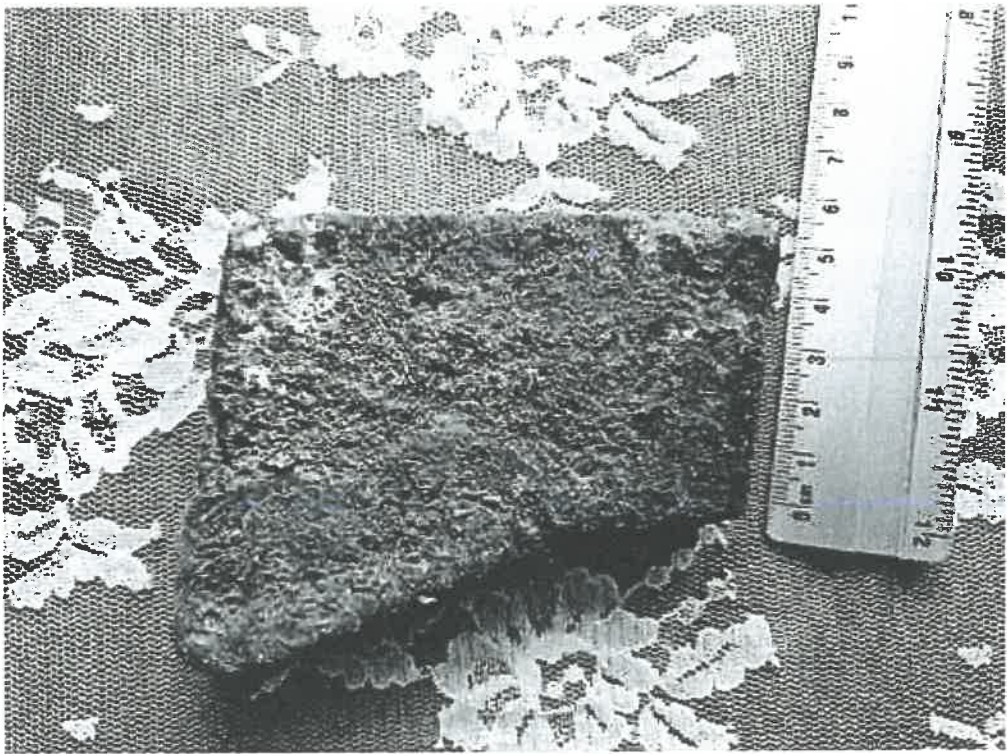

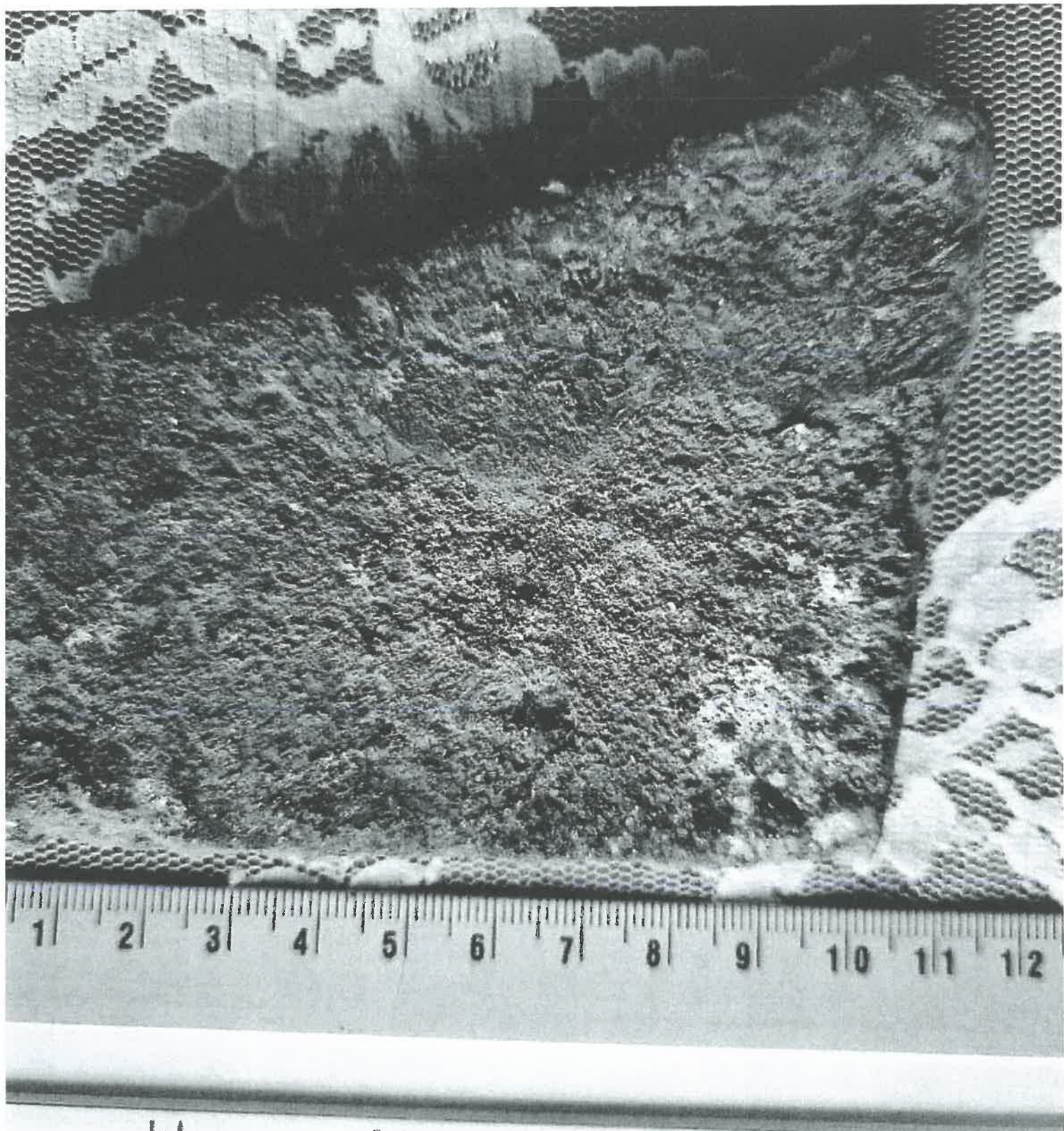

etc **CIATRONIC®**

kg



RA

kg/lb

AUS

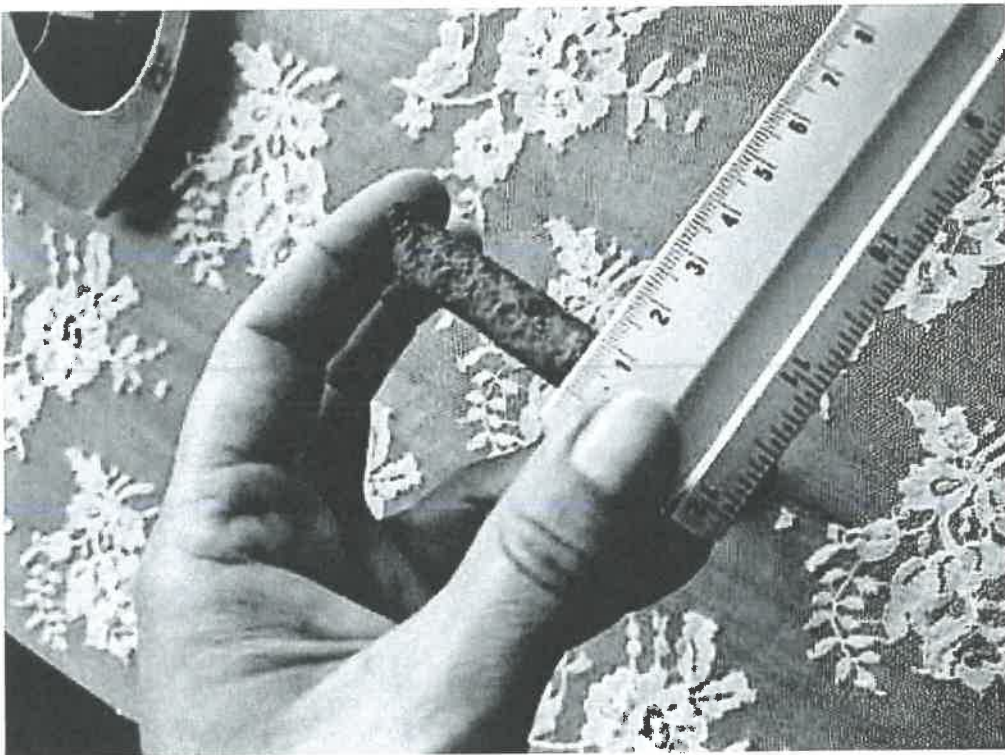

Ukatio št. dn. 10.09.2023

Prong o pomoc

12

2w

Marek

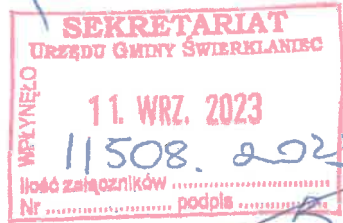

Pan
Marek Gyl
Wójt Gminy Świerklanice

Nasz koszarowca zwieryony z biologią kwarantanny
 w piątek dwa dni 3 dni, jesteśmy przez dwa tygodnie do
 zjawa w tymczasach temu lubbykopić w białce (od sierpnia 2021).
 Zwiększony tygodniem jest coraz gęstszy. Najgęstszy jest, gdy jest sucho -
 kura jest w powietrzu (w domu, w samochodach) możemy się nim "nieść",
 lub gdy jest wiatro - po deszczu były "roszys" w białce, no i w
 serowic - jentai - zimne - sucho widać. Nie mamy jak dojść do
 nowej posesji "sudek noze", ponieważ ani U6, ani raden z wyko-
 nowaniem robot nie zabrały nam dojścia do domu w raden
 sposób, a już nie wspomnieliśmy o tym żeby było bezpiecznie,
 żebyśmy nie wdychali we gminnym białce lub nie wjech-
 cali wog na kamieniach wiatry od domu kęsiemy przed naszym
 podjazdem, nie wspomnę o diurnach, letnymi wiatry ułat by nie
 przejmuje. Gminie nie robi nic, żeby nam ulżyć - bo to, że przeszkadza
 przejście raz w tygodniu w piekło i złości pas wleci i de tu szerokości
 jentai jest radnym komisarzem. Zbliża się serowic stoty i coraz więcej
 temperatury, po zmianie nowej nieruchomości nie ma drożdżów,
 a rezultat okazał się będzie biologicznie par dni. Zorganizujemy,
 że nie będziemy zalecać na były wotów na suwie, był po
 wyjściu ze białki nowej posesji i przejściu na drugą stronę ulicy
 nie był po holare abudrem białce. Jesteśmy ledwie wyszliśmy z
 mymi (wampy), a efektyte zawodowa i serowic do ulicy kęsiemy
 nasz szej wyjeżdża od nas byłmy mieli wyle były, bo to
 podstawa dobrego wjeżdżania, nie możemy ustrzec naszego nasto-
 lekiego dziecka nie podnieśli!!! Niezależnie od tego wene izue
 jest biologicznym komisarzem, zjemy w domu i jedus i nas lecie jest
 alepieniem z powodu wrodzonego temu podnieście nie zdrowie.
 Ma. 2 kęsiemy inny wotówkaje biolo, a później omijają dliny w jentai

Przyjmuję, że w dalszym ciągu nie otrzymam od VG odpowiedzi
nie proszę wo unklodku samodioder us ddiwedi me ul. Dworowej
w której 2022 - od tego czasu miały być 18 miesięcy.

Ponadto proszę wskazać jakie przewidziane, że przed podaniem
kwalifikacji przez numer telefonu nieprzez należy zapytać stacji-
ciele o pozwolenie - lubi pytać numer, to nie publiczne centrale
telefoniczne!

22 22 02 2022
[illegible]

[Redacted]

Dokument elektroniczny

Miejsce i data sporządzenia dokumentu

Nakło Śląskie 2023-09-11

Dane nadawcy

[REDACTED]

Województwo: ŚLĄSKIE

Powiat: tarnogórski

Gmina: Świerklaniec

Dane adresata

URZĄD GMINY ŚWIERKLANIEC (42-622 ŚWIERKLANIEC,
WOJ. ŚLĄSKIE)

PISMO

WEZWANIE

W załączniku wysyłamy pismo.

Oświadczenia:

Oświadczam, iż rezygnuję z doręczania pism za pomocą środków komunikacji elektronicznej zgodnie z art. 39¹ k.p.a. §1d Kodeksu postępowania administracyjnego (Dz. U. 2016 poz. 23).

Załączniki:

1.

[skanowanie1820.pdf](#) - wezwanie

Dokument został podpisany, aby go zweryfikować należy użyć oprogramowania do weryfikacji podpisu. Data złożenia podpisu:
2023-09-11T07:03:31.797+02:00

Podpis elektroniczny

Dokument elektroniczny

Miejsce i data sporządzenia dokumentu

2022-03-10

Dane nadawcy



Dane adresata

URZĄD GMINY ŚWIERKLANIEC (42-622 ŚWIERKLANIEC,
WOJ. ŚLĄSKIE)

WNIOSEK

Wniosek

Pan Marek Cyl
Wójt Gminy Świerklaniec

Wieczorem w dniu 23.02.2022 zjechałam w dół ulicą Dworcową(w stronę ul.Główną) samochodem Opel Karl STA 58722. Po włączeniu silnika pod domem, przed wyjazdem komputer nie wskazywał żadnych awarii w pojeździe. Po kilkudziesięciu minutach wróciłam tą samą drogą, czyli ulicą Dworcową do domu. Rano w prawej tylnej oponie nie było powietrza, samochód stał na feldze, komputer wskazywał awarię prawego tylnego koła - ciśnienie "0"-zero. Samochodem nie można było jeździć. Mąż w weekend wymienił koło na "dojazdówkę", w poniedziałek 28.02.2022 udałam się do serwisu, w którym powiedziano mi po oględzinach, że opony nie można wulkanizować ze względu na miejsce uszkodzenia i trzeba założyć 2 nowe opony na tylnych kołach. Koszt to ok.600 lub 800zł w zależności od dostępności opon w hurtowniach. Oponę uszkodziłam na placu budowy przy ul.Dworcowej, bo tylko tam poruszałam się samochodem tego wieczora(budowa kanalizacji w Nakle Śląskim). Osobiście o tym poinformowałam wykonawcę na radzie budowy w dn.28.02.br w obecności przedstawicieli Gminy(wykonawca straszył mnie sądem, rzeczoznawcami, ekspertyzami, pomówił o próbę wyłudzenia). Trudno dziwić się, że nasze auta ulegają uszkodzeniu skoro na jezdni są dziury, walają się kamienie, zalega błoto, a śmieci z zamiataarki regularnie wyrzucane są na jej środek(filmy wysłane do Gminy). Oponę uszkodziłam na ul.Dworcowej w Nakle Śląskim - na placu budowy(roboty zapewne zostały przekazane wykonawcy protokołem przekazania frontu robót), na którym prowadzone były w tym czasie prace polegające na budowie kanalizacji. Oczekuję uregulowania należności przez Technical Solution Sp. z o.o. z Kędzierzyna Koźle w nieprzekraczalnym terminie do dnia 17.03.2022 zgodnie z terminem zapłaty na fakturze załączonej do niniejszego pisma. Kontakt telefoniczny pod nr 531955100.

Łączę wyrazy szacunku 

Załączniki:

1.

[skanowanie1399.pdf](#)

Dokument został podpisany, aby go zweryfikować należy użyć oprogramowania do weryfikacji podpisu. Data złożenia podpisu:

2022-03-10T19:18:28.735+01:00

Podpis elektroniczny

Sprzedawca
Michalski Car Service Kamił Michalski

ul. 3 Maja 159-161
41-500 Chorzów
NIP: 6272736209 BDO: 1722716
57 1090 2024 0000 0001 2963 8676
SANTANDER BANK - 1 Oddział w Chorzowie 41-500
Chorzów ul. Katowicka 72

Nabywca:

NIP:

Faktura 75/MAG/03/2022

Mechanizm podzielonej płatności

Lp	Nazwa		Ilość	pr	Cena	Rabat [%]	Cena brutto	VAT [%]	Wartość brutto
1	FULDA 155/65R14 79T KRISTALL MONTERO		4.000	szk	103.90	0.00	238.00	23	476.00
2	WYMIANA OPON Z WYWAZENIEM FELCA STAL		2.000	szk	34.50	0.00	30.00	23	60.00
3	UTYLIZACJA OPON		1.000	szk	8.00	0.00	7.00	23	10.00

według stawki VAT	wartość netto	kwota VAT	wartość brutto
Podstawy wy. podatek VAT 23%	443.90	102.10	546.00
Razem:	443.90	102.10	546.00

Razem do zapłaty: 546,00

Słownie: pięćset czterdzieści sześć PLN 00/100

Pozostało do zapłaty: 546,00
W terminie: 14 dni = 17.03.2022 (przelew)
Uwagi do dokumentu: STA58722

Wystawił(a):
ADRIAN ZGIERSKI

Odebrał(a):

Podpis osoby upoważnionej do wystawienia faktury VAT

Podpis osoby upoważnionej do odebrania faktury VAT

12

POTWIERDZENIE ODBIORU

Wypełnia Nadawca

Adresat przesyłki/kwoty przekazu

Szp. [redacted]

Numer nadawczy

001590227 3475/82104

[redacted]

[redacted]

ZWRÓCIĆ DO NADAWCY:

kod pocztowy

miescowosc

Adresat nieobecny
awizowano
dnia

19-11-2023

Gmina Świerklaniec

woj. śląskie

42-622 Świerklaniec, ul. Młyńska 3

Regon 141222222 0000000000

- przesyłka polecona
- przesyłka listowa z zadeklarowaną wartością
- paczka pocztowa
- kwota przekazu
- przesyłka

[] [] - [] [] []

kod pocztowy

miescowosc



Potwierdzam własnoręcznym podpisem
odbior przesылki / kwoty przesyłki



02.11.2022

[Redacted signature and name]

(data i podpis odbiorcy)

Dot. odpowiedzi na
pismo z dnia 18.08.2023r.

(Miejsce na dodatkowe informacje Nadawcy)

PP SA nr 24



[Redacted text]