

KLG  
Wosieny

Projekt 261

UCHWAŁA NR .....  
RADY GMINY ŚWIERKLANIEC

z dnia ..... 2020 r.



**w sprawie nadania nazwy ulicy "Na Skalach" w sołectwie Orzech**

Na podstawie art. 18 ust. 2 pkt 13, art. 40 ust. 1, art. 41 ust. 1 i art. 42 ustawy z dnia 8 marca 1990 r. o samorządzie gminnym (t.j. Dz. U. 2020. 713) oraz art. 8 ust. 1a ustawy z dnia 21 marca 1985 r. o drogach publicznych (Dz. U. 2020. 470 z późn. zm.), uchwały Nr II/11/10 Rady Gminy Świerklaniec z dnia 10 grudnia 2010 roku w sprawie określenia szczegółowego sposobu konsultowania projektów aktów prawa miejscowego z organizacjami pozarządowymi i innymi podmiotami, Rada Gminy Świerklaniec uchwala, co następuje:

§ 1. Nadaje się nazwę ulicy „Na Skalach”, która posiada status drogi wewnętrznej, oznaczonej w ewidencji gruntów i budynków jako działka ewidencyjna nr 2793/84, zapisanej w księdze wieczystej nr GL1T/00009239/6, stanowiącej własność osób fizycznych, położonej w obrębie Orzech, karta mapy 1, stanowiącej ulicę boczną od ulicy Wieczorka w Nakle Śląskim.

§ 2. Mapa pogładowa z zaznaczeniem przebiegu drogi stanowi załącznik do niniejszej uchwały.

§ 3. Wykonanie uchwały powierza się Wójtowi Gminy Świerklaniec.

§ 4. Uchwała wchodzi w życie po upływie 14 dni od daty jej ogłoszenia w Dzienniku Urzędowym Województwa Śląskiego.

WÓJT  
Marek Cyl

Klaudia Kapińska  
radca prawny

Kierownik  
Referatu Geodezji, Planowania Przestrzennego  
Gospodarki Gruntami i Nie ruchomościami

Ludmiła Jaśkiewicz

ZASTĘPCA WÓJTA

Anna Kubiś



Załącznik do uchwały Nr .....  
Rady Gminy Świerklaniec  
z dnia.....2020 r.

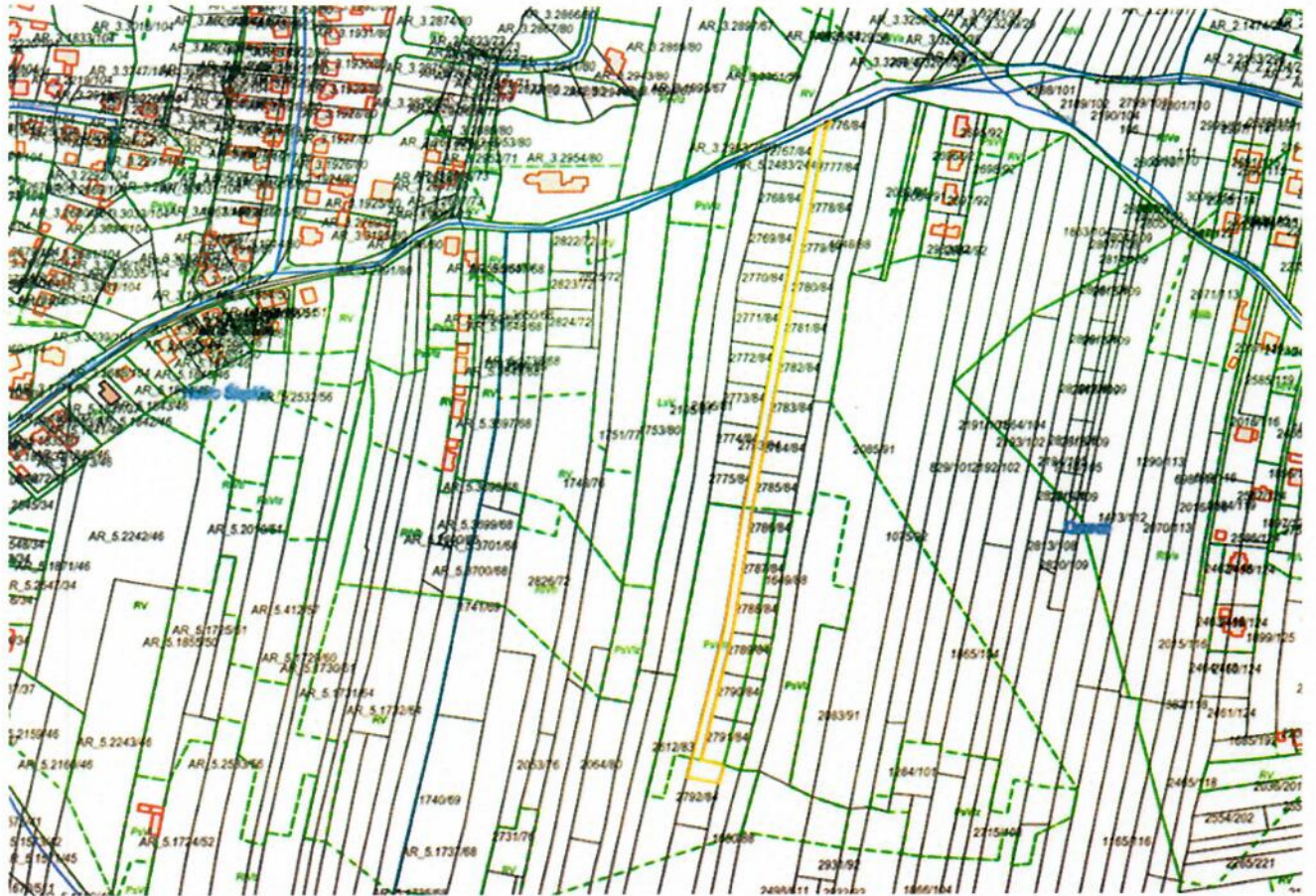

Klaudia Łapińska  
rada prawny

Kierownik  
Referatu Geodezji, Planowania Przestrzennego  
Gospodarki Gruntami i Nieruchomościami

Ludmiła Jaskiewicz

## Uzasadnienie

Na podstawie art. 18 ust. 2 pkt 13 ustawy z dnia 8 marca 1990 r. o samorządzie gminnym, do wyłącznej własności Rady Gminy należy nadawanie między innymi nazw ulic i placów publicznych. Działka nr 2793/84 jest własnością osób fizycznych, na których wniosek nastąpiło wszczęcie procedury nadania nazwy ulicy. W/w działka stanowi drogę dojazdową do nieruchomości w Orzechu, przy której rozwija się budownictwo mieszkaniowe. Nadanie nazwy ulicy pozwoli na wprowadzenie ładu w numeracji porządkowej budynków zlokalizowanych przy przedmiotowej drodze oraz dotarcie służb ratunkowych pod właściwy adres.

Mieszkańcy Orzecha podczas zebrania wiejskiego Uchwałą nr 3 Zebrania Wiejskiego Sołectwa Orzech z dnia 21 sierpnia 2020 r. pozytywnie zaopiniowali proponowaną nazwę.

Działając na podstawie § 4 ust. 3 pkt 2 uchwały Rady Gminy Świerklaniec Nr II/11/10 z dnia 10 grudnia 2010 r. w sprawie określenia szczegółowego sposobu konsultowania projektów aktów prawa miejscowego z organizacjami pozarządowymi i innymi podmiotami, niniejszy projekt uchwały został zamieszczony do konsultacji na stronie internetowej [www.bip.swierklaniec.pl](http://www.bip.swierklaniec.pl) w zakładce „Konsultacje społeczne”.

W związku z powyższym, zasadne jest podjęcie niniejszej uchwały.

Klaudia Łapińska  
Rada Gminy

Kierownik  
Referatu Gendźzi, Planowania Przestrzennego  
Gospodarki Gruntami i Nieruchomościami

Lucyna Juskiewicz