ZMIANA STUDIUM UWARUNKOWAŃ I KIERUNKÓW ZAGOSPODAROWANIA PRZESTRZENNEGO GMINY SWIERKLANIEC

RYSUNEK NR 3 - USTALENIA STUDIUM W ZAKRESIE KIERUNKÓW ZAGOSPODAROWANIA PRZESTRZENNEGO

ZAŁACZNIK NR 4 DO UCHWAŁY.....

SKALA 1:5000

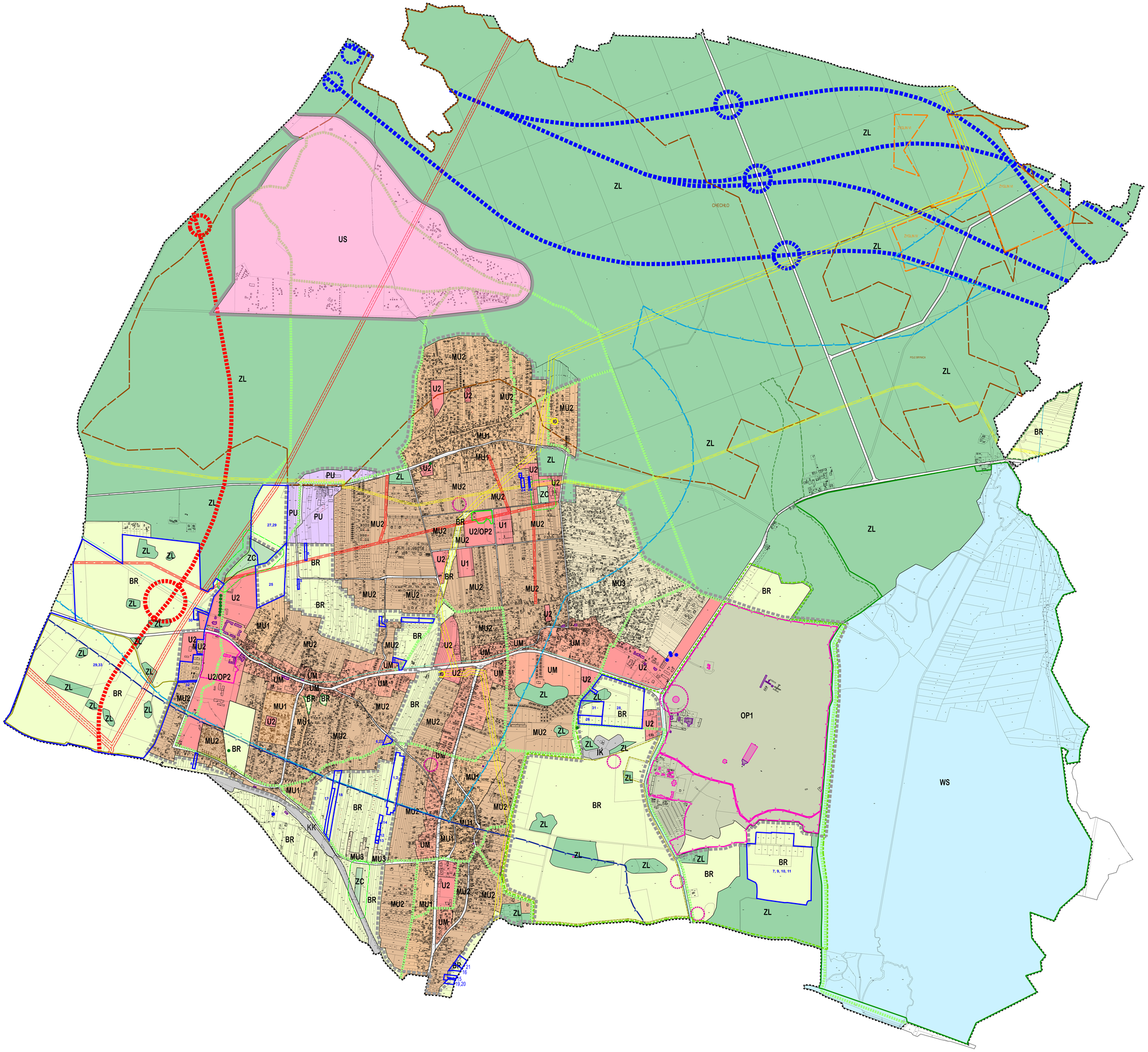

OZNACZENIA

	GRANICA ADMINISTRACYJNA GMINY
	GRANICE WYDZIELENIA I OZNACZENIA JEDNOSTEK STRUKTURALNYCH A- ŚWIERKLANIEC B- NAKŁO ŚLĄSKIE C - ORZECH D - NOWE CHECHŁO
	GRANICE JEDNOSTKI OSADNICZEJ
OBSZARY POLITYKI PRZESTRZENNEJ	
U1	OBSZARY KSZTAŁTOWANIA CENTRUM GMINY
U2	OBSZARY USŁUGOWE
U2/OP2	OBSZARY USŁUGOWE Z TERENEM PARKU
UM	OBSZARY USŁUGOWO-MIESZKANIOWE
MU1	OBSZARY MIESZKANIOWO-USŁUGOWE
MU2	OBSZARY MIESZKANIOWE
MU3	OBSZARY MIESZKANIOWE Z ZABUDOWĄ ROLNICZĄ
PU	OBSZARY PRODUKCYJNO-USŁUGOWE
US	OBSZAR REKREACYJNO-WYPOCZYNKOWY
WS	OBSZAR ZBIORNIKA WODNEGO "KOZŁOWA GÓRA"
OP1	OBSZAR PARKU HISTORYCZNEGO
ZL	OBSZARY LEŚNE I ZADRZEWIEŃ
BR	OBSZARY ROLNICZE WYŁĄCZONE Z ZABUDOWY
ZC	TERENY CMENTARZY WRAZ Z GRANICĄ TERENÓW W ODLEGŁOŚCI 50m
KK	TERENY KOLEJOWE, ZAMKNIĘTE KOLEI
IK	TERENY INFRASTRUKTURY KOMUNALNEJ
	UKŁAD KOMUNIKACJI KDGP - DROGA KLASY GŁÓWNA RUCHU PRZYSPIESZONEGO KDG - DROGA KLASY GŁÓWNA KDZ - DROGA KLASY ZBIORCZEJ KDL - DROGA KLASY LOKALNEJ
	PROJEKTOWANE WARIANTY DK 78 ORAZ S11
	PROJEKTOWANA TRASA ROWEROWA
OCHRONA WARTOŚCI PRZYRODNICZYCH	
	GRANICE ZŁOŻA PIASKU "CHECHŁO" I POLE BRYNICA"
	GRANICE ZŁOŻA KRUSZYW NATURALNYCH "ŻYGLIN IV" I ŻYGLIN VI"
	GRANICE GZWP NR 327 LUBLINIEC-MYSZKÓW
	GRANICE GZWP NR 330 GLIWICE
	GRANICE PROJEKTOWANEGO OBSZARU OCHRONNEGO GZWP NR 330 GLIWICE
OCHRONA WARTOŚCI KULTUROWYCH I PRZYRODNICZYCH	
	STANOWISKO ARCHEOLOGICZNE WRAZ ZE STREFĄ OW
	OBIEKTY I OBSZARY WPISANE DO REJESTRU ZABYTKÓW
	OBIEKTY WPISANE DO GMINNEJ EWIDENCJI ZABYTKÓW
	POMNIKI PRZYRODY
	STREFA "K" - OCHRONY KRAJOBRAZU
PROPONOWANE FORMY OCHRONY PRZYRODY	
	OBSZAR CHRONIONEGO KRAJOBRAZU - PROJEKTOWANY
	ZESPÓŁ PRZYRODNICZO-KRAJOBRAZOWY - PROJEKTOWANY
	UŻYTKI EKOLOGICZNE - PROJEKTOWANE
	STANOWISKA DOKUMENTACYJNE - PROJEKTOWANE
	ZBIORNIK KOZŁOWA GÓRA - OBSZAR CHRONIONEGO KRAJOBRAZU DOLINA BRYNICY - UŻYTEK EKOLOGICZNY DOLINA POTOKU SPOD NAKŁA - UŻYTEK EKOLOGICZNY TRIASOWE WZGÓRZA W NAKLE ŚLĄSKIM - ZESPÓŁ PRZYRODNICZO-KRAJOBRAZOWY TRIASOWE WZGÓRZA W ŚWIERKLAŃCU - ZESPÓŁ PRZYRODNICZO-KRAJOBRAZOWY WARPIA NA CHECHELSKIEJ GÓRZE - STANOWISKO DOKUMENTACYJNE CEJMANOWE DOŁY - UŻYTEK EKOLOGICZNY
POZOSTAŁE OZNACZENIA	
	SIEĆ GAZOWA WYSOKIEGO CIŚNIENIA WRAZ ZE STREFĄ
	SIEĆ ENERGETYCZNA WN WRAZ ZE STREFĄ
	SIEĆ ENERGETYCZNA SN WRAZ ZE STREFĄ
	UJĘCIA WODY
	TERENY ZABUDOWANE
IG	STACJE REDUKCYJNO POMIAROWE